

Dystrybutor 4x125 AMELIA

DA125

Cena:

126,00 zł

EAN:

5901350031902

Opis:

Dystrybutor wykorzystywany jest do grawitacyjnego systemu rozprowadzenia gorącego powietrza. Przystosowany do wkładu AMELIA.

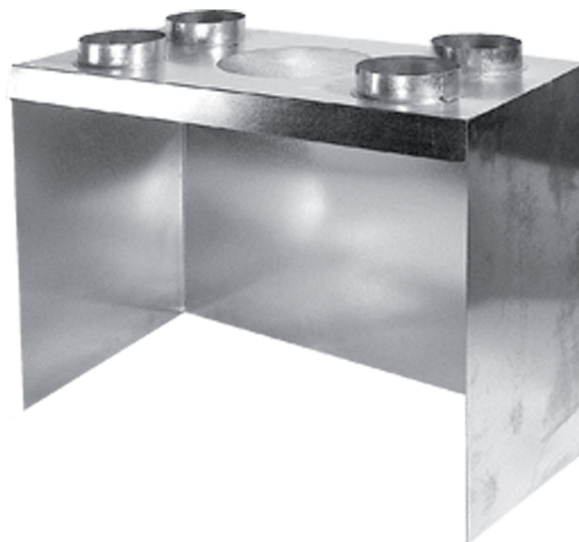

Wysyłka paletowa

przelew - 106,00 zł

za pobraniem - 111,00 zł

Realizacja w ciągu

1 dni

Dane techniczne

PARAMETRY OGÓLNE:

| | |
|---|-------------|
| Waga (kg) | 7,3 |
| Elementy dystrybucji gorącego powietrza | dystrybutor |

Zalety

Dystrybutor kominkowy wykorzystywany jest do grawitacyjnego systemu rozprowadzenia gorącego powietrza. Jest on wykonany z blachy ocynkowanej o grubości 0,5 mm i wyposażony w 4 króćce wyjściowe.

Dystrybutor przystosowany jest do wkładu AMELIA.

UWAGA! Wykonujemy również dystrybutory i inne elementy z blachy ocynkowanej na zamówienie według rysunków dostarczonych przez klienta.

Rysunek techniczny

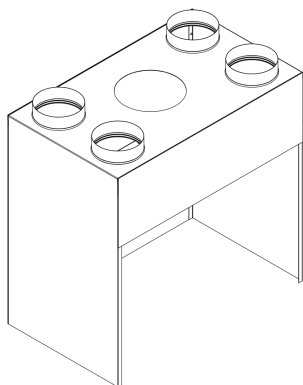

| Nazwa wkładu | Oznaczenie | φ | Wysokość | Szerokość | Głębokość |
|--------------|------------|-----|----------|-----------|-----------|
| Amelia | DA100 | 100 | 830 | 740 | 440 |
| | DA125 | 125 | | | |
| | DA150 | 150 | | | |
| Maja/Zuzia | DM/Z100 | 100 | 630 | 690 | 380 |
| | DM/Z125 | 125 | | | |
| | DM/Z150 | 150 | | | |
| Oliwia | DO100 | 100 | 720 | 740 | 440 |
| | DO125 | 125 | | | |
| | DO150 | 150 | | | |

Zwrot

Klient będący Konsumentem, który zawarł Umowę sprzedaży, może w terminie 14 dni odstąpić od niej bez podawania przyczyny. Bieg terminu na odstąpienie od Umowy sprzedaży rozpoczyna się od chwili objęcia Towaru w posiadanie przez Klienta lub wskazaną przez niego osobę trzecią inną niż przewoźnik. Oświadczenie można złożyć na formularzu, którego wzór został zamieszczony przez Sprzedawcę na Stronie Internetowej Sklepu pod adresem: **formularz odstąpienia**.



Kratki.pl Marek Bal
ul. W. Gombrowicza 4
26-660 Wsola/Jedlińsk

www.kratki.com
tel. (+48) 48 389 99 11
detal@kratki.com

Data publikacji:
27.09.2020